Cusco, 10 de marzo del 2022.

OFICIO MÚLTIPLE N° 03-2022-ANA-CRHCIVU/PRESIDENCIA

Señores
Ing. José Luis Becerra Silva
Director de la Autoridad Administrativa del Agua XII Urubamba Vilcanota

Prof. Wilbert Miguel Delgado Gaspar
Alcalde Municipalidad Distrital de Taray
Atención: Mgt. Pablo Patiño Quispe

Sr. Leonardo Mamani Flores
Presidente de la Junta de Usuarios del Sector Hidráulico Menor Medio Vilcanota Mapacho

Ing. Edgar Venero Pacheco
Gerente General Empresa de Generación Eléctrica Machupicchu S.A. – EGEMSA
Atención: Ing. Jorge Aguilar Villa

Lic. Vladimiro Boza Murillo
Decano del Consejo Directivo Descentralizado Cusco - Colegio Profesional de Antropólogos Perú
Atención: Antrop. Rocío Motta Colque

Dr. Eleazar Crucinta Ugarte
Rector de la Universidad Nacional de San Antonio Abad del Cusco.
Atención: Dra. Greta Margot Paiva Prado

AUTORIDAD NACIONAL DEL AGUA V° B° PRESIDENTE Consejo de Recursos Hídricos de Cuenca Interregional Vilcanota Urubamba

Presidente Comunidad Campesina de Ccachabamba
Representante de Comunidades Campesinas Cusco.

Prof. Bernabé Gómez Antuash
Presidente Central de Comunidades Nativas Matsigenka Juan Santos Atahuallpa - CECONAMA

Mag. CPC. Luis Fernando Vergara Sahuaraura
Gerente General Empresa Prestadora de Servicios de Saneamiento SEDACUSCO S.A.
Atención: Ing. Efraín Silva Canal

Ing. Noe Klever Guadalupe Baylon
Gerente Regional de la Autoridad Regional Ambiental de Ucayali

Lic. Carol Trigoso Villalobos.
Alcalde (e) de la Municipalidad Provincial de Atalaya
Atención: Ing. Cory Sarmiento Galván

Prof. Édison Ramos Jerí
Alcalde del Centro Poblado Menor de Maldonadillo
Atención: Prof. Marco Antonio Del Águila Gime

Lic. Julio Cesar Gonzales Cotrina
Director Académico Universidad Católica Sedes Sapientiae – Sede Atalaya
Atención: Blga. Rossio Del Pilar Alva Pretell

Sra. Gladis Ruiz Torres
Jefe de la Comunidad Nativa Nuevo Italia-Rima

Sr. Humberto Santillán Tuesta
Alcalde de la Municipalidad Distrital de Sepahua
Atención: Ing. Cristian Ezcurra Ramírez

Asunto : Convoca a Sesión Ordinaria N° 01-2022 del Consejo de Recursos Hídricos de Cuenca Interregional Vilcanota Urubamba.

Tengo el agrado de dirigirme a usted, en calidad de presidente del Consejo de Recursos Hídricos de Cuenca Interregional Vilcanota-Urubamba, creado mediante el Decreto Supremo N° 05-2018-MINAGRI, como órgano desconcentrado de naturaleza permanente de la Autoridad Nacional del Agua, con el objeto de participar en la planificación, concertación y coordinación del aprovechamiento sostenible de los Recursos Hídricos en su ámbito; para hacerle extensiva la citación a la Sesión Ordinaria N° 01-2022, con la siguiente consideración:

Fecha: lunes 21 de marzo de 2022.
Lugar: Plataforma virtual zoom
Hora: 1ra convocatoria: 14:30 horas
2da convocatoria: 15:00 horas

Agenda:

1. Proceso de implementación del Plan de Gestión de Recursos Hídricos en la Cuenca Interregional Vilcanota-Urubamba.
2. Acciones de Fortalecimiento y Desarrollo de Capacidades en el CRHCI Vilcanota Urubamba.
3. Fortalecimiento de la Red de Comunicadores Hídricos.
4. Aprobación de la conformación del Grupo de Sistemas de Información.

Sin otro particular y agradeciéndole anticipadamente por su atención, reitero las muestras de mi especial consideración.

Atentamente,

AUTORIDAD NACIONAL DEL AGUA
CONSEJO DE RECURSOS HIDRICOS DE CUENCA
INTERREGIONAL VILCANOTA URUBAMBA

Mgt. Blga. María Ysabel Cazorla Palomino
PRESIDENTA

PERÚ | Ministerio de Desarrollo Agrario y Riego

ANA
Autoridad Nacional del Agua

Sesión Ordinaria N° 01-2022
Consejo de Recursos Hídricos de Cuenca Interregional Vilcanota Urubamba

Cusco 21 de marzo de 2022

GOBIERNO REGIONAL CUSCO
Trabajemos con Integridad

CONSEJO DE RECURSOS HIDRICOS
CUENCA INTERREGIONAL
VILCANOTA - URUBAMBA

GOBIERNO REGIONAL
DE UCAYALI
¡Región de Oportunidades!

PERÚ Ministerio de Desarrollo Agrario y Riego

CONVOCATORIA

ANA Autoridad Nacional del Agua

Actividad: SESIÓN ORDINARIA N° 01-2022
Convocatoria: OFICIO MÚLTIPLE N° 03-2022-ANA-CRHCIVU/PRESIDENCIA
Fecha: lunes 21 de marzo de 2022
Hora: 1era convocatória: 14:30 horas
2da convocatória: 15:00 horas

AGENDA

1. Proceso de implementación del Plan de Gestión de Recursos Hídricos en la Cuenca Interregional Vilcanota-Urubamba.
2. Acciones de Fortalecimiento y Desarrollo de Capacidades en el CRHCI Vilcanota Urubamba.
3. Fortalecimiento de la Red de Comunicadores Hídricos.
4. Aprobación de la conformación del Grupo de Sistemas de Información

Pongo de Mainique

PERÚ Ministerio de Desarrollo Agrario y Riego

ASISTENCIA

ANA Autoridad Nacional del Agua

Estamento al que representa	Gobierno Regional	Información Institucional	Nombres y Apellidos	Asistencia
Gobiernos Regionales	Cusco	Gobierno Regional Cusco	Mgtr. María Ysabel Cazorla Palomino	
	Ucayali	Gobierno Regional de Ucayali	Ing. Noe Klever Guadalupe Baylon	
ANA	Cusco/Ucayali	Autoridad Administrativa de Agua XII UV	Ing. José Luis Becerra Silva	
Gobiernos Locales	Cusco	Municipalidad Distrital de Taray	Mgt. Pablo Patiño Quispe	
	Ucayali	Municipalidad Provincial de Atalaya	Ing. Elyane Belito	
Usuarios Agrarios	Cusco	Junta de Usuarios del Sector Hidráulico Menor Medio Vilcanota Mapacho	Prof. Marco Pino Velasco	
Usuarios No Agrarios	Cusco	Empresa de Generación Eléctrica Machupicchu S.A.	Ing. Jorge Aguilar Villa	
	Ucayali	Centro Poblado Menor de Maldonadillo	Prof. German Gime	
Colegios Profesionales	Cusco	Colegio Profesional de Antropólogos del Perú Consejo Directivo Descentralizado Región Cusco	Antrop. Rocío Motta Colque	
Universidades	Cusco	UNSAAC	Dra. Greta Margot Paiva Prado	
	Ucayali	Universidad Católica Sedes Sapientiae – Atalaya	Blga. Rossio Del Pilar Alva Pretell	
Comunidad Campesina	Cusco	C.C. de Ccachabamba - Andahuaylillas - Quispicanchi	Sr. Emilio Meléndez Challco	
Comunidades Nativas	Cusco	Central de Comunidades Nativas Matsigenka - CECONAMA	Prof. Bernabé Gómez Antuash	
	Ucayali	Comunidad Nativa Nuevo Italia Rima	Sra. Gladis Ruiz Torres	
Usos Poblacionales	Cusco	SEDACUSCO S. A.	Ing. Efraín Silva Canal	
	Ucayali	Municipalidad Distrital de Sepahua	Ing. Ingrid Rada	

PERÚ Ministerio de Desarrollo Agrario y Riego

ANA Autoridad Nacional del Agua

DESARROLLO DE LA SESIÓN

AGENDA

Actividad	Responsable
1. Proceso de implementación del Plan de Gestión de Recursos Hídricos en la Cuenca Interregional Vilcanota-Urubamba. 2. Acciones de Fortalecimiento y Desarrollo de Capacidades en el CRHCI Vilcanota Urubamba. 3. Fortalecimiento de la Red de Comunicadores Hídricos. 4. Aprobación de la conformación del Grupo de Sistemas de Información	CTC Urubamba

ADOPCIÓN DE ACUERDOS Y ELABORACIÓN DEL ACTA.

IMPLEMENTACION DEL PLAN DE GESTION DE RECURSOS HIDRICOS EN LA CUENCA INTERREGIONAL VILCANOTA-URUBAMBA

1ra. Sesión Ordinaria del Consejo de Recursos Hídricos de Cuenca Interregional Vilcanota-Urubamba 21.03.2022

OMAR VELASQUEZ FIGUEROA
Coordinador Técnico Cuenca Urubamba

PROCESO DE ELABORACION DEL PLAN DE GESTION DE RECURSOS HIDRICOS EN LA CUENCA VILCANOTA-URUBAMBA

2020

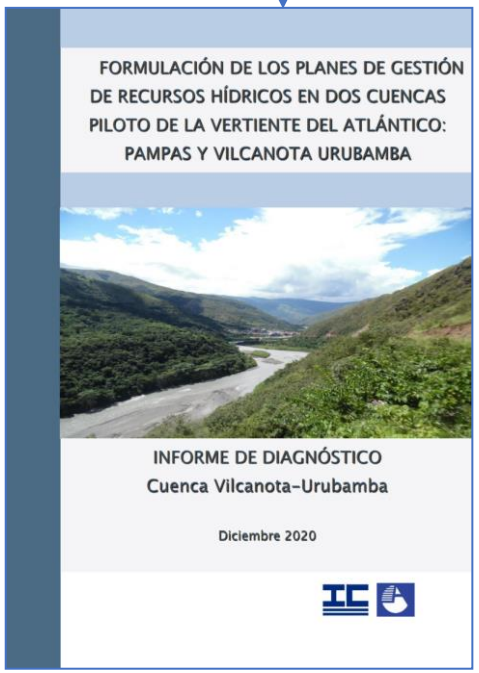

“LA CUENCA QUE TENEMOS”

2021

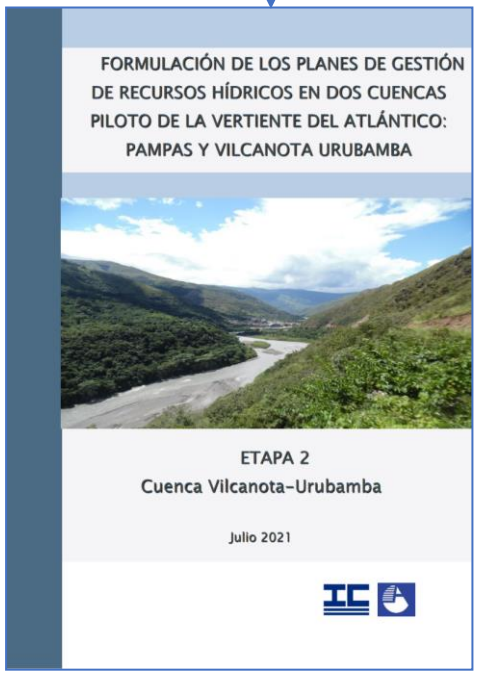

“LA CUENCA QUE QUEREMOS AL 2050”

2021

“LA CUENCA QUE PODEMOS AL 2030”

2021

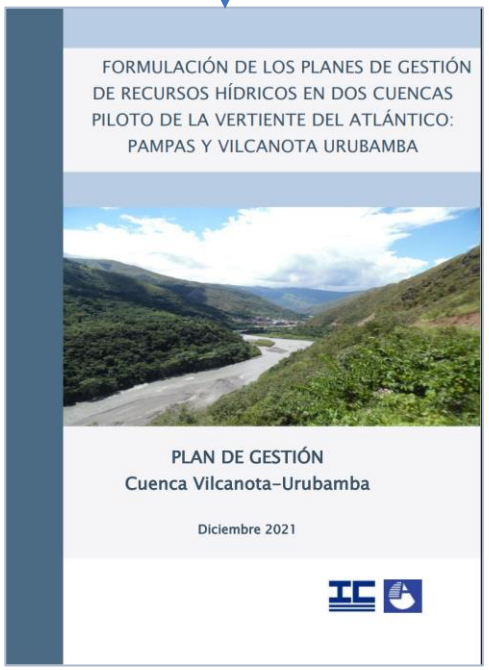

“PLAN DE GESTION DE RECURSOS HIDRICOS”

2022

Revisión y aprobación del PGRHC

Proceso de implementación del PGRHC

ESTRATEGIAS DE IMPLEMENTACIÓN DEL PLAN DE GESTIÓN:

1. Desarrollar y fortalecer mecanismos comunicacionales
2. Generar acuerdos interinstitucionales
3. Articular el PGRH a los presupuestos de los actores
4. Impulsar la creación de fondos para la inversión
5. Fortalecer las capacidades técnicas y operativas de los actores en la búsqueda de financiamiento para lograr la implementación del Plan de Gestión de Recursos Hídricos
6. Promover la emisión de instrumentos normativos de carácter regional y local: ordenanzas, acuerdos de consejo, resoluciones, etc.

Creación de GRUPO DE TRABAJO (técnico).

Objetivo acompañar en la realización de una eficiente labor en:

i. establecer portafolios de inversión de proyectos,
ii. aprovechar/generar mecanismos y fuentes de financiamiento; y,
iii. promocionar proyectos con la finalidad de conseguir financiamiento para su ejecución.).

Proceso de Implementación del Plan de Gestion de Recursos Hídricos de Cuenca

TAREA	DESCRIPCIÓN	RESPONSABLE
Dirección de la Implementación del Plan	AAA y CRHC coordinan para definir y establecer los lineamientos estratégicos para la implementación del Plan, aprobar las prioridades del Plan, la formulación del **Plan Anual de Acción de Gestión del Agua** (PAAGA), el monitoreo y evaluación del Plan y las acciones de participación y difusión en la implementación del Plan.	La AAA y el CRHC responsables de la implementación del PGRH de la cuenca.
Coordinación Técnica de la Implementación del Plan	Encargada de las coordinaciones técnicas relacionadas con la implementación del Plan, definidas en el Reglamento del CRHC de la cuenca. Convocatoria de Reuniones. Emite Informes periódicos sobre la implementación del Plan.	Secretaría Técnica del CRHC
Preparación del **Plan Anual de Acción de la Gestión del Agua** - PAAGA	El **PAAGA** tiene el propósito de identificar las iniciativas que se enmarcan en los objetivos y programas del PGRH y que los correspondientes entes u organismos están dispuestos a financiar o han definido su financiamiento o ejecución. Las iniciativas identificadas son evaluadas y finalmente incluidas en el PAAGA.	**Grupo Técnico** y Presupuestario del Plan

TAREA	DESCRIPCIÓN	RESPONSABLE
Aprobación del PAAGA	Aprobación del Plan Anual de Acción de Gestión del Agua por todos los organismos participantes en el financiamiento de las acciones del PAAGA y que forman parte de las acciones estratégicas del PGRH o Plan.	Secretaría Técnica del CRHC y organismos que financian el PAAGA
Evaluación y Seguimiento del PAAGA	Registro avances en la ejecución del PAAGA, que sirven de base para la evaluación de la implementación del Plan. Se emite un Informe Anual de Implementación del PAAGA.	Secretaría Técnica del CRHC
Informe Anual de Implementación del Plan	Sobre la base del Informe Anual de implementación del PAAGA, se prepara el Informe Anual de Implementación del Plan; el mismo que recoge el nivel de avance en la ejecución de los programas del Plan y la obtención de los objetivos. Se presenta una vez al año ante el CRHC para su conformidad.	Secretaría Técnica del CRHC Consejo de Recursos Hídricos de la Cuenca

TAREA	DESCRIPCIÓN	RESPONSABLE
Revisión y Actualización del Plan	Se realiza cada cinco años con el propósito de evaluar los avances en la implementación del Plan, actualizarlo y adoptar las medidas correctivas para mejorar o corregir su implementación	Secretaría Técnica del CRHC y CRHC.
Participación y Difusión de la Implementación del Plan	Difundir los alcances del Plan, la implementación de sus acciones estratégicas y la obtención de metas y objetivos. Convocar a la discusión participativa de los resultados de la implementación del Plan. Convocar a la discusión participativa de los resultados del monitoreo y evaluación de la implementación del Plan	Secretaría Técnica del CRHC

Cronograma de Implementación del Plan de Gestion de Recursos Hídricos de Cuenca

AÑO	Año 1	Año 2	Año 3	Año 4	Año 5
ACCIÓN	Implementación				
	Monitoreo 1	Monitoreo 2	Monitoreo 3	Monitoreo 4	Monitoreo 5
	Actualización de diagnóstico	Actualización de diagnóstico	Actualización de diagnóstico	Actualización de diagnóstico	Actualización de diagnóstico
		Evaluación 1		Evaluación 2	Actualización del Plan

GRACIAS

PERÚ Ministerio de Desarrollo Agrario y Riego

ANA Autoridad Nacional del Agua

CONSEJO DE RECURSOS HÍDRICOS DE CUENCA INTERREGIONAL VILCANOTA URUBAMBA

Siempre con el pueblo

ACCIONES DE FORTALECIMIENTO Y DESARROLLO DE CAPACIDADES EN EL CRHCI VILCANOTA URUBAMBA

Coordinación Técnica de Cuenca Urubamba

2022

REPORTE DE ASISTENCIA EN SESIONES DEL CRHC

N° Sesión	Actividad	Fecha	Total, integrantes	Asistencia		Total		Observación
				Cusco	Ucayali	N°	%	
1	Sesión Extraordinaria N° 01	24.02.2021	16	6	3	9	56.25%	
2	Sesión Extraordinaria N° 02	02.06.2021	16	7	4	11	68.75%	
3	Sesión Extraordinaria N° 03	26.07.2021	16	6	4	10	62.50%	
4A	Sesión Extraordinaria N° 04A	30.07.2021	16	3	1	4	25.00%	Suspendida
4	Sesión Extraordinaria N° 04	05.08.2021	16	4	5	9	56.25%	
5	Sesión Extraordinaria N° 05	14.09.2021	16	3	2	5	31.25%	Suspendida
6	Sesión Extraordinaria N° 06	20.09.2021	16	8	4	12	75.00%	
7	Sesión Extraordinaria N° 07	21.10.2021	16	7	4	11	68.75%	
8	Sesión Extraordinaria N° 08	04.11.2021	16	6	4	10	62.50%	
9	Sesión Extraordinaria N° 09	24.11.2021	16	8	3	11	68.75%	
10	Sesión Extraordinaria N° 10	09.12.2021	16	6	5	11	68.75%	
Promedio de participación							**65.28%**	

Solicitar la acreditación actualizada de representantes con un titular y un alterno para la participación en actividades del CRHC.

PLAN DE DESARROLLO DE CAPACIDADES EN INTEGRANTES DEL CONSEJO DE RECURSOS HÍDRICOS DE CUENCA INTERREGIONAL VILCANOTA-URUBAMBA

FINALIDAD

Mejorar las capacidades de los representantes en el CRHC y contribuir al fortalecimiento institucional del Consejo de Recursos Hídricos de Cuenca Interregional Vilcanota Urubamba

OBJETIVOS

Mejorar el desempeño en sus funciones y competencias de los integrantes del Consejo de Recursos Hídricos de Cuenca Interregional Vilcanota Urubamba.

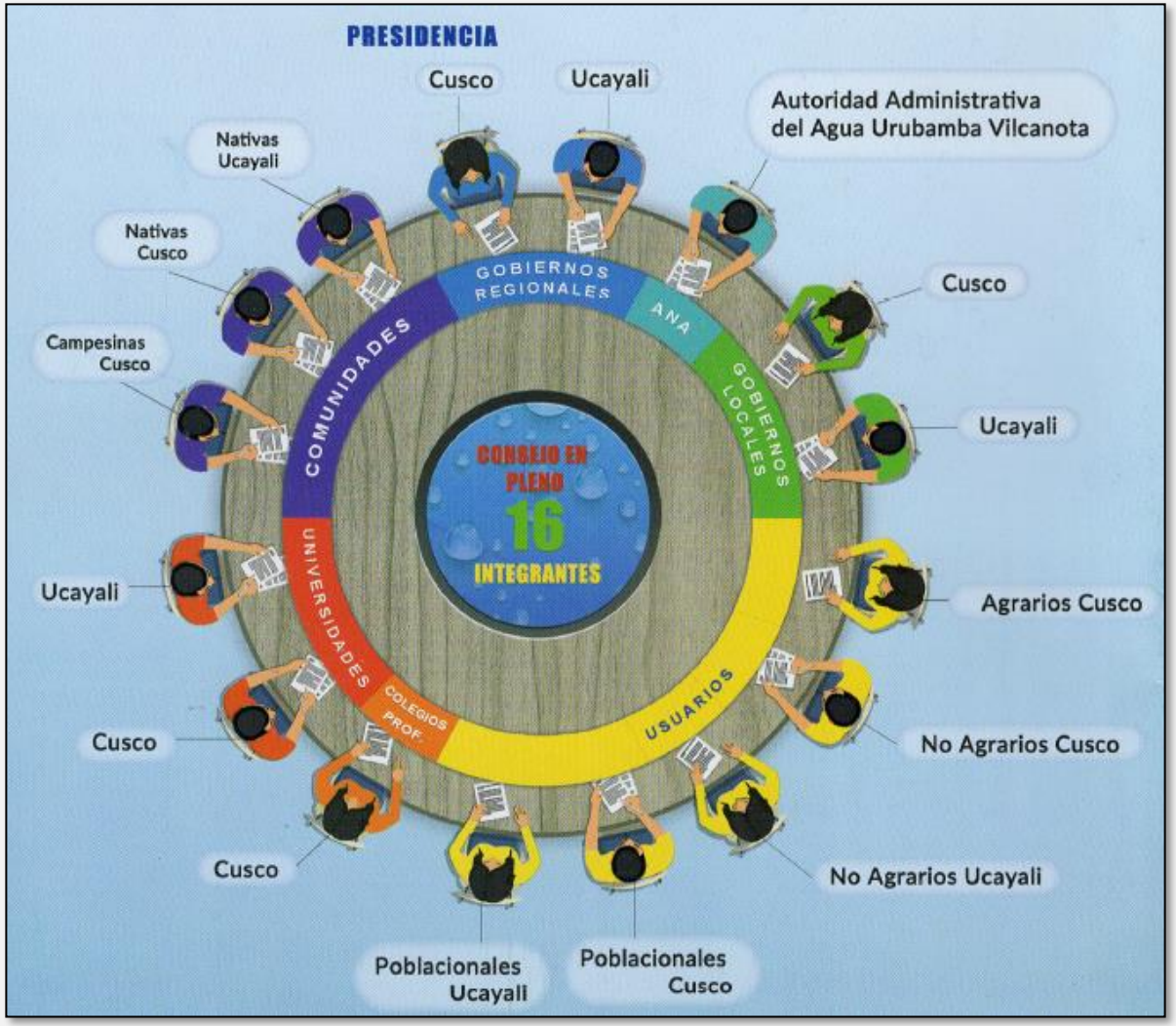

Estructura curricular del programa de capacitación

Módulos de Aprendizaje	Unidades Didácticas	Sesiones y Temas considerados	Mes a implementar
Módulo 1: **La Gestión del Recurso Hídrico para el desarrollo sostenible y la responsabilidad de los CRHC**	UD 1: El marco normativo de la gestión de los recursos hídricos en la cuenca hidrográfica	Sesión 1: ➢ Ley N° 29338: Finalidad, Principios, La GIRH. Sistema Nacional de Gestión de los Recursos Hídricos. ➢ Consejos de Recursos Hídricos de Cuenca. Comunidades campesinas y nativas	Abril
		Sesión 2: ➢ Política de Estado sobre los Recursos Hídricos ➢ Política y Estrategia Nacional de Recursos Hídricos	Abril
	UD 2: Gestión institucional de los CRHC orientado al desarrollo sostenible	Sesión 3: ➢ Contexto de la GIRH y el desarrollo sostenible. ➢ Contribución de los CRHC para el uso sostenible de los RRHH	Mayo
		Sesión 4: ➢ El SNGRH y los CRHC ➢ Las competencias, roles y funciones de los CRHC	Mayo
	UD 3: Los instrumentos de gestión de los CRHC	Sesión 5: ➢ Gestión pública, PVC, gestión por resultados ➢ Instrumentos de gestión del CRHC	Junio
		Sesión 6: ➢ El PGRHC y su articulación horizontal y vertical. ➢ Procesos y estrategias para la formulación y ejecución del PGRHC. Monitoreo y la evaluación de acciones, resultados y acuerdos del CRHC, y de los PGRHC	Junio
Módulo 2: **Gobernanza del agua**	UD 4: Gobernanza del agua	Sesión 7: ➢ Concepto de gobernanza, su implementación, utilidad, dificultades para implementarla, avances en la implementación de la gobernanza en la cuenca.	Julio
		Sesión 8: ➢ Estrategias para la mejora de la gobernanza del agua en la cuenca. ➢ Presentación relacionada a elementos para la toma de decisiones participativa y la vigilancia social del agua.	Julio
	UD 5: Institucionalidad, participación, coordinación y concertación para la construcción de consensos	Sesión 9: ➢ Institucionalidad y participación en la cuenca.	Agosto
		Sesión 10: ➢ Estrategias para participación en los CRHC y en la GIRH	Agosto
	UD 6: Gestión Integrada de Recursos Hídricos y Seguridad Hídrica.	Sesión 11: ➢ Gestión Integrada de Recursos Hídricos	Setiembre
		Sesión 12: ➢ Seguridad Hídrica.	Setiembre

Canales de Aprendizaje

Sesiones sincrónicas vía Zoom:

- Salas separadas para grupos, chat para preguntas y respuestas, participación oral activa, transmisión de videos, encuestas básicas, entre otros.
- Jamboard de Google

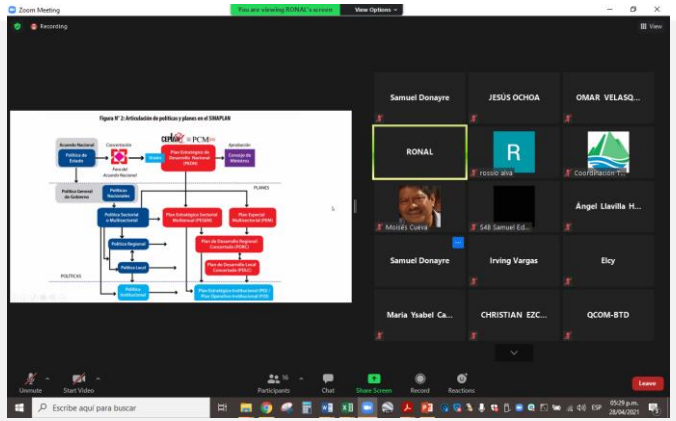

Curso

FORTALECIMIENTO DE LAS CAPACIDADES

de los miembros de los Consejos de Recursos Hídricos (CRH) y Administraciones Locales de Agua (ALA) de las cuencas de la vertiente del Pacífico

ANA Autoridad Nacional del Agua

Practical ACTION

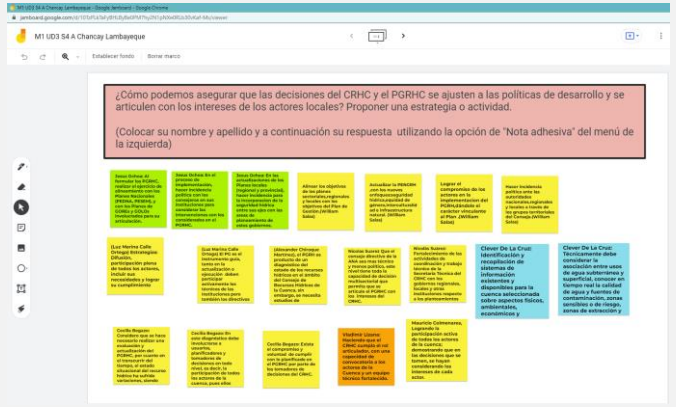

Aula Virtual en Classroom:

- Complemento de las sesiones sincrónicas
- Se pondrá a disposición la plataforma de aprendizaje (carpeta digital, entregables, material adicional de consulta (audiovisuales, bibliografía, materiales de apoyo y enlaces), conocer sobre la aplicación de diferentes métodos y herramientas, y explorar casos en diferentes regiones y contextos.

PERÚ Ministerio de Desarrollo Agrario y Riego

ANA Autoridad Nacional del Agua

CONSEJO DE RECURSOS HÍDRICOS DE CUENCA INTERREGIONAL VILCANOTA URUBAMBA

Siempre con el pueblo

Muchas gracias

PERÚ Ministerio de Desarrollo Agrario y Riego

ANA Autoridad Nacional del Agua

Siempre con el pueblo

PROCESO PARA EL FUNCIONAMIENTO DE LA RED DE COMUNICADORES HÍDRICOS

PLAN DE TRABAJO RED DE COMUNICADORES HÍDRICOS 2022

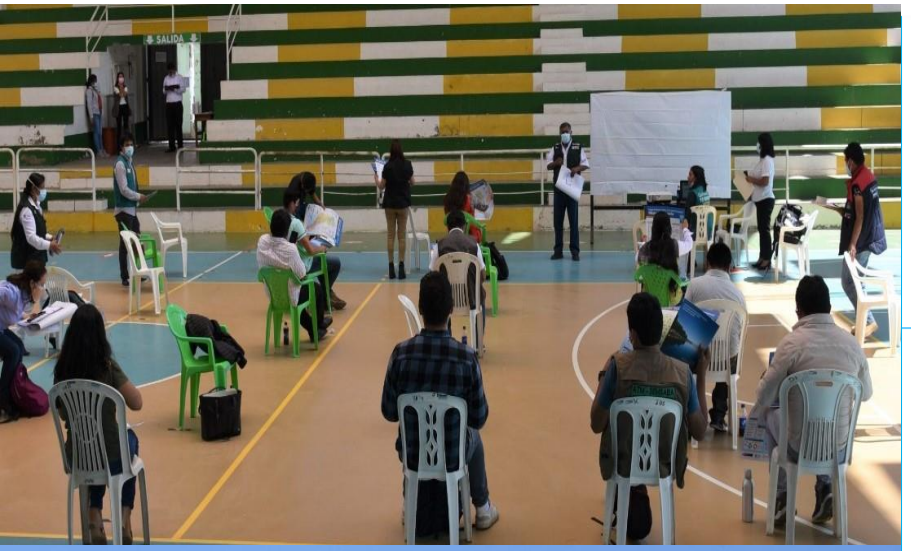

OBJETIVO

Contribuir al posicionamiento del CRHC y la implementación del Plan de Gestión de Recursos Hídricos de la Cuenca.

RESULTADOS

R1. Actores reconocen al CRHC como espacio de coordinación, concertación y planificación para la gestión de los recursos hídricos en la cuenca.

R2. Se han desarrollado las condiciones para la sostenibilidad de la Red de Comunicación como herramienta comunicacional del CRHC, difundiendo información actualizada, oportuna y sensibilizando entorno a la gestión de los recursos hídricos.

PERÚ Ministerio de Desarrollo Agrario y Riego

ANA Autoridad Nacional del Agua

Siempre con el pueblo

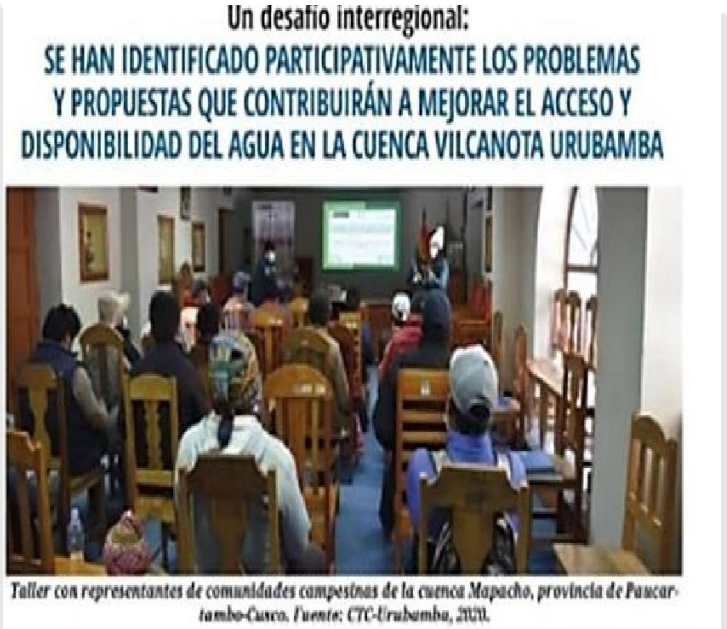

R1. Actores reconocen al CRHC como espacio de coordinación, concertación y planificación para la gestión de los recursos hídricos en la cuenca.

ACTIVIDADES/TAREAS

1. Implementar campaña "La cuenca que podemos al 2030"
2. Diseñar e implementar campañas de comunicación (itinerantes) para difundir los roles y funciones del CRHC; y el Plan de Gestión de Recursos Hídricos.
3. Lanzamiento y masificación del uso del videojuego y la plataforma de museografía
4. Desarrollo de vocerías con los miembros del CRHC. Sesiones de media training.
5. Campañas de prensa radial, tv y medios escritos (periódicos, revistas, etc). Articular con las oficinas de comunicaciones de los GoRes, y GoLos.

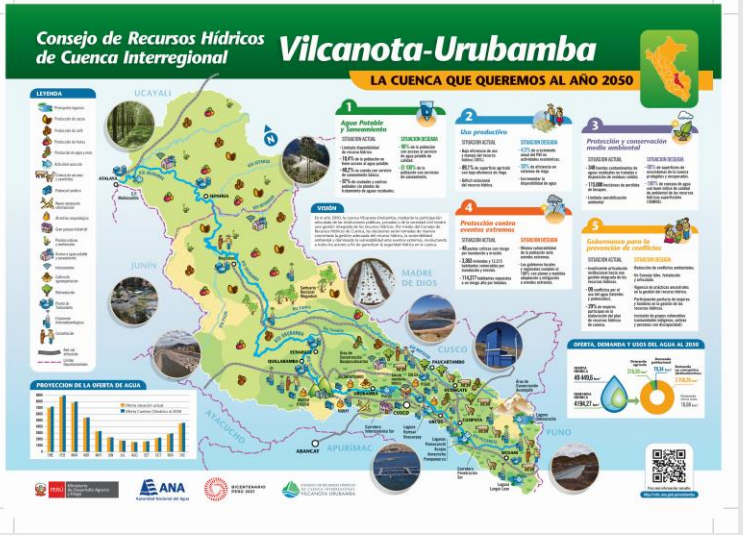

R1. Actores reconocen al CRHC como espacio de coordinación, concertación y planificación para la gestión de los recursos hídricos en la cuenca.

ACTIVIDADES/TAREAS

6. Conferencias de prensa para efectuar pronunciamientos del CRHC sobre temas estratégicos entorno a la GIRH.

7. Visibilizar la página web del CRHC en las páginas de los miembros de la red.

8. Gestionar la difusión de materiales audiovisuales generados, en los circuitos cerrados de las instituciones públicas, privadas (bancos, centros comerciales, etc), medios de transporte interprovincial, etc.

9. Generar permanentemente notas de prensa sobre las acciones que realiza el CRHC, para su difusión en la página web, redes sociales, grupos wasap, y su masificación a través de los miembros de la red.

R2. Se han desarrollado las condiciones para la sostenibilidad de la Red de Comunicación como herramienta comunicacional del CRHC

ACTIVIDADES/TAREAS

1. Actualización periódica de la acreditación de los integrantes de la red de comunicación
2. Diseño de propuesta para incluir en el POI de las miembros de la red, acciones de comunicación y sensibilización en gestión de recursos hídricos.
3. Plan de inducción para los nuevos miembros de la red
4. Fortalecimiento de capacidades entorno a la GIRH y la Seguridad Hídrica. Capacitación en la acción a los integrantes de la Red
5. Intercambio de experiencia entre las redes conformadas.
6. Involucrar a los actores en la construcción de los materiales de difusión

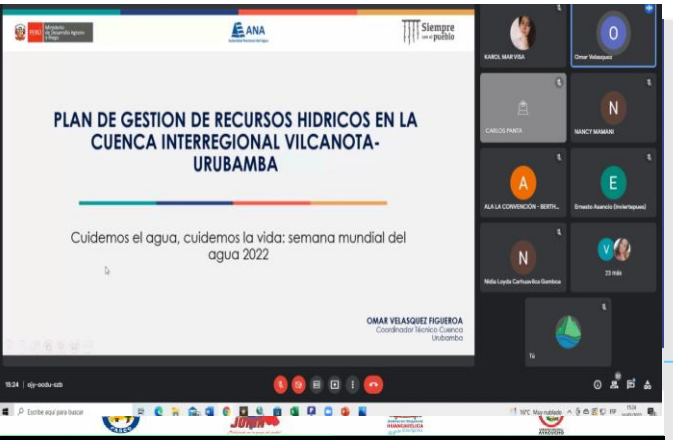

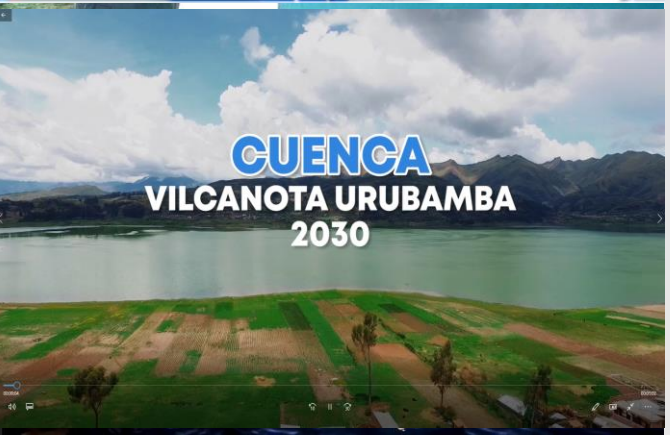

R2. Se han desarrollado las condiciones para la sostenibilidad de la Red de Comunicación como herramienta comunicacional del CRHC

ACTIVIDADES/TAREAS

7. Generar una mecánica de trabajo articulado de las acciones de difusión y sensibilización de los integrantes de la red, entorno al calendario ambiental de la cuenca. Campañas de Comunicación y sensibilización para la valoración de las fuentes de agua (Ej. Mes del Chili).

8. Generar alianzas de financiamiento para la sostenibilidad de iniciativas como la "La Hora del Agua". Por ej. empresa privada, sponsor, etc.

9. Generar espacios en los programas radiales y televisivos de los miembros de la red, para difundir las acciones que contribuyen a la GIRH en la Cuenca.

10. Diseñar e Implementar instrumentos para la medición de los resultados e impactos de las campañas de difusión y comunicación.

IDENTIFIAR VOCEROS PARA DAR A CONOCER LAS ACCIONES DE LA CUENCA

AMBITOS /TAREAS (DIFUSIÓN EN ESPACIOS RADIALES T.V, DECLARACIONES

1.- AMBITO SICUANI.(ALA- Sicuani)
Ing.Isais Pumasupa
2.- AMBITO DE ATALAYA. Universidad católica Sede Sapientae. Rossio del Pilar Alva Pretell.
Ing. Moises
3.- AMBITO DE LA CONVENCIÓN.(ALA-Convención)
Ing.Carlos Panta Lalopu
4.- AMBITO CUSCO.
Magt. Maria Ysabel Cazorla Palomino
Ing. Jorge Aguilar Villa.
Ing.Dax Warton.

COMPROMISOS DE DIFUSIÓN
Municipalidad de Taray ayudara a difundir las redes sociales.
Municipalidad de Maldonadillo

GRACIAS

PERÚ Ministerio de Desarrollo Agrario y Riego

ANA Autoridad Nacional del Agua

CONSEJO DE RECURSOS HÍDRICOS DE CUENCA INTERREGIONAL VILCANOTA URUBAMBA

Siempre con el pueblo

SISTEMA DE SOPORTE A LAS DECISIONES SSDRH

Ing. Msc. Jessenia Cárdenas Campana
Especialista en Sistemas de Información
Coordinación Técnica de Cuenca Urubamba

2022

Contenido

1. Antecedentes
2. Servicios de información para la gestión de recursos hídricos
3. Grupo de Sistemas de Información **GSI**
4. Sistema de Soporte a las Decisiones **SSDRH**
5. Acuerdos

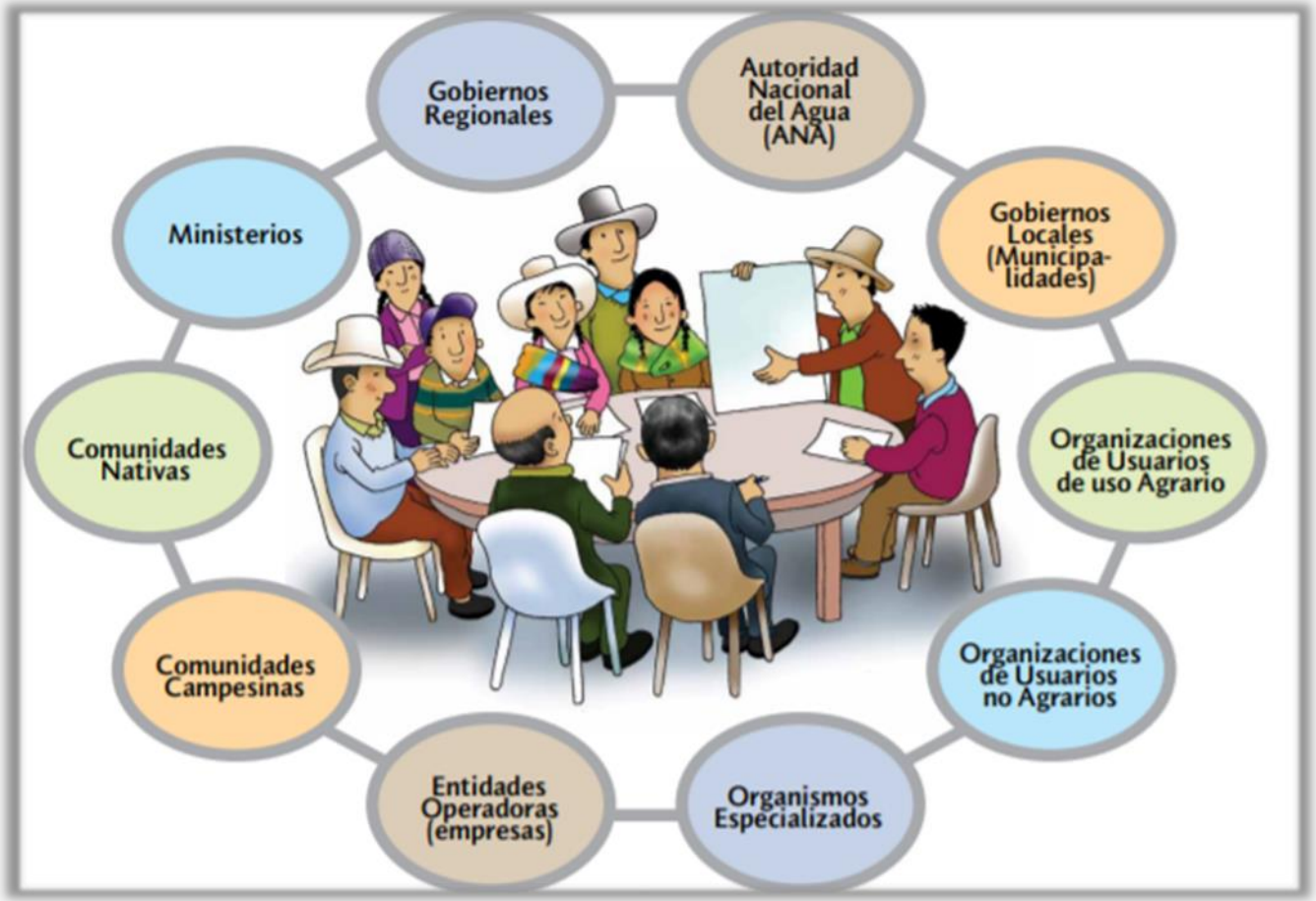

1. Antecedentes

SISTEMA NACIONAL DE INFORMACIÓN DE RECURSOS HÍDRICOS -SNIRH

Red tecnológica e institucional, integra y difunde información para la GIRH

- Beneficiarios:

Integrantes del SNIRH y todos los interesados

- Lugares donde se da la prestación:

Sede Central, AAAs, ALAs y Secretarias Técnicas de CRHC

- Objetivos:

Integrar y poner al disposición la información sobre recursos hídricos

- Requisitos básicos para acceder al servicio:

Conexión a Internet

1. Antecedentes

Qué tenemos (logros) en el CRHCIVU?

- Directorio de instituciones que generan información (126) (hidrometereológica, ambiental, social, económica), relacionada a la GIRH
- Información y datos de tipo secundario, en un total de 148 GB (documentos, tablas, reportes, boletines, georreferenciadas, mapas entre otros)
- 01 repositorio virtual de la información recopilada clasificada por las líneas de acción de la seguridad hídrica
- 01 modelo de gestión e hidrológico de la Cuenca PGRHC
- 01 geodatabase
- 01 Grupo de Modelamiento Hídrico de Recursos (22 integrantes)
- 01 Grupo de Sistemas de Información (26 integrantes)
- Servicios de información para la GIRH (Portal ANA-SNIRH)
- 01 Centro de Información de Recursos Hídricos **CIRH**
- 01 Red de estaciones hidrometereológicas

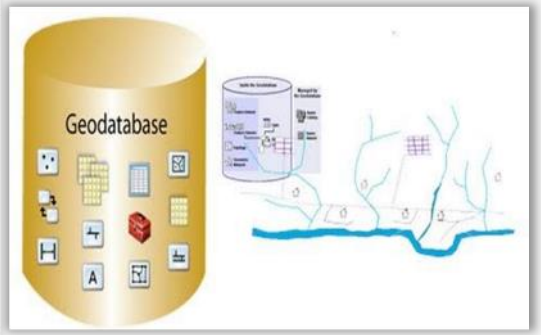

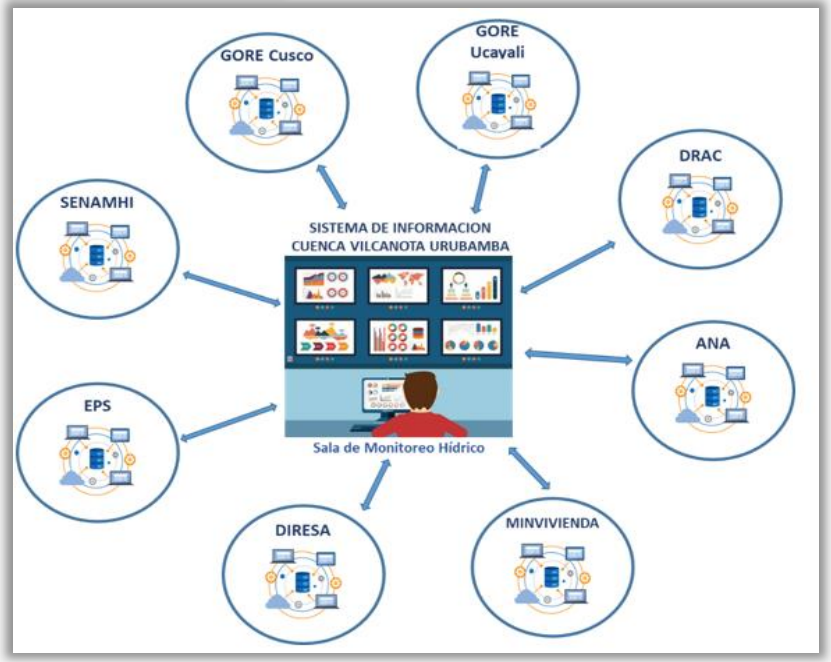

1. Antecedentes

Centro de Información de Recursos Hídricos

Inauguración, julio 2021

¿Qué es?

Infraestructura que forma parte de la red tecnológica del SNIRH y constituye un espacio que facilita la disponibilidad, acceso, sistematización, distribución, uso e intercambio de información para la **toma de decisiones** propias de la gestión de los recursos hídricos en la Cuenca Vilcanota Urubamba. Cuenta con el equipamiento y software necesario para el ingreso, consulta, visualización, simulación y difusión de información hídrica. Esta articulada al Centro Nacional de Información de RH y a Sistemas de Información regionales y locales

Beneficiarios:

Actores de la gestión de recursos hídricos y población en general

Objetivos:

- Monitorear las variables hidrometeorológicas y de calidad de agua
- Procesar datos y construir escenarios.
- Articular y difundir la información disponible (hidrológica, social y económica georreferenciada, documental) a escala local o regional.

1. Antecedentes

Red Estaciones Hidrometereológicas

- 50 estaciones hidrometereológicas, Cuenca Urubamba, SENAMHI-INIA-EGEMSA, 1965 - 2022
- 08 estaciones hidrometereológicas, Cuenca Huatanay, PER-IMA-GORE Cusco, 2018 - 2022
- 05 estaciones hidrometereológicas, Cuenca Piuray, EPS SEDACUSCO SA, 2019 - 2022
- 03 estaciones meteorológicas, Cuenca Alto Urubamba, AAA Urubamba Vilcanota-ANA, 2022
- 05 estaciones hidrometeorológicas y piezómetros, Cuenca Alto Urubamba, INAIGEM-MINAM, 2018 - 2022
- 03 sensores de nivel, Cuenca Alto Urubamba, SENAMHI-RAHU, 2022
- **14 estaciones hidrológicas, Cuenca Urubamba Vilcanota, PGIRH-ANA, 2022**

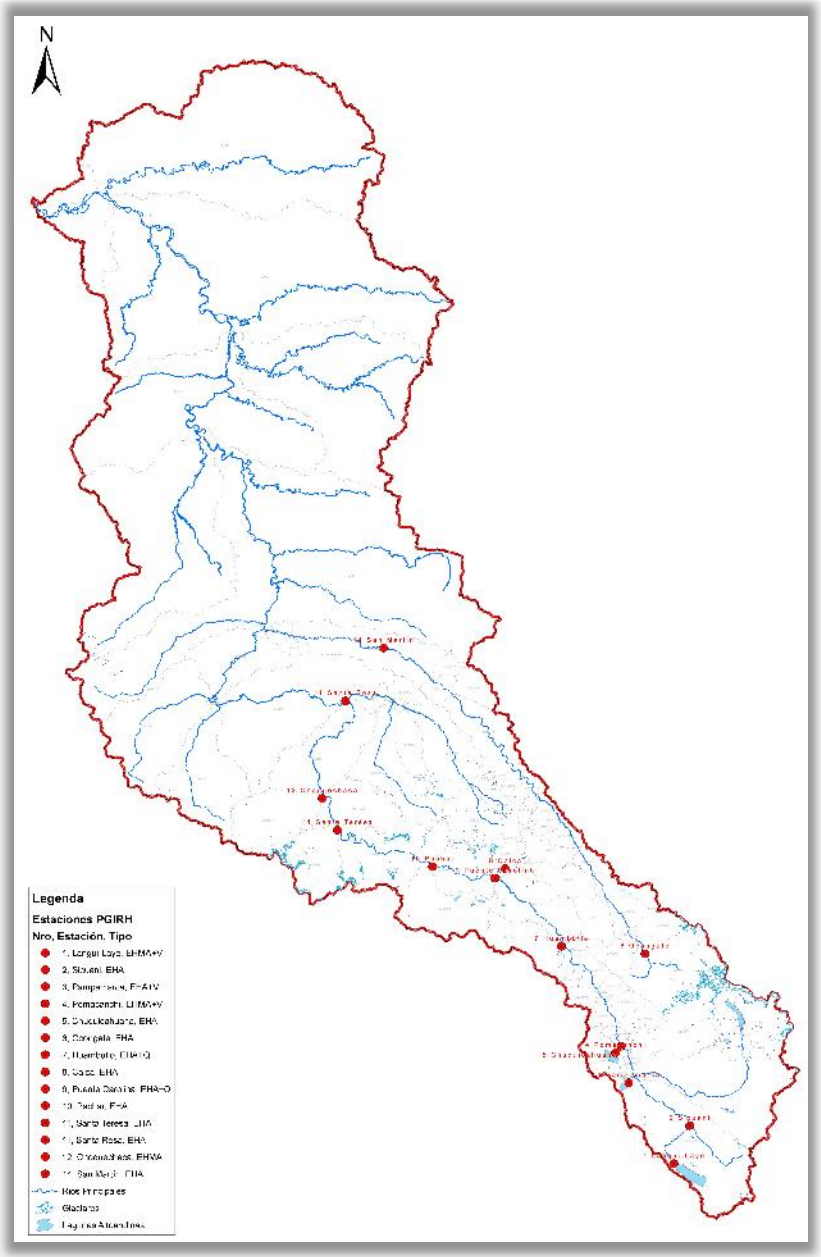

2. Servicios de información para la gestión de recursos hídricos

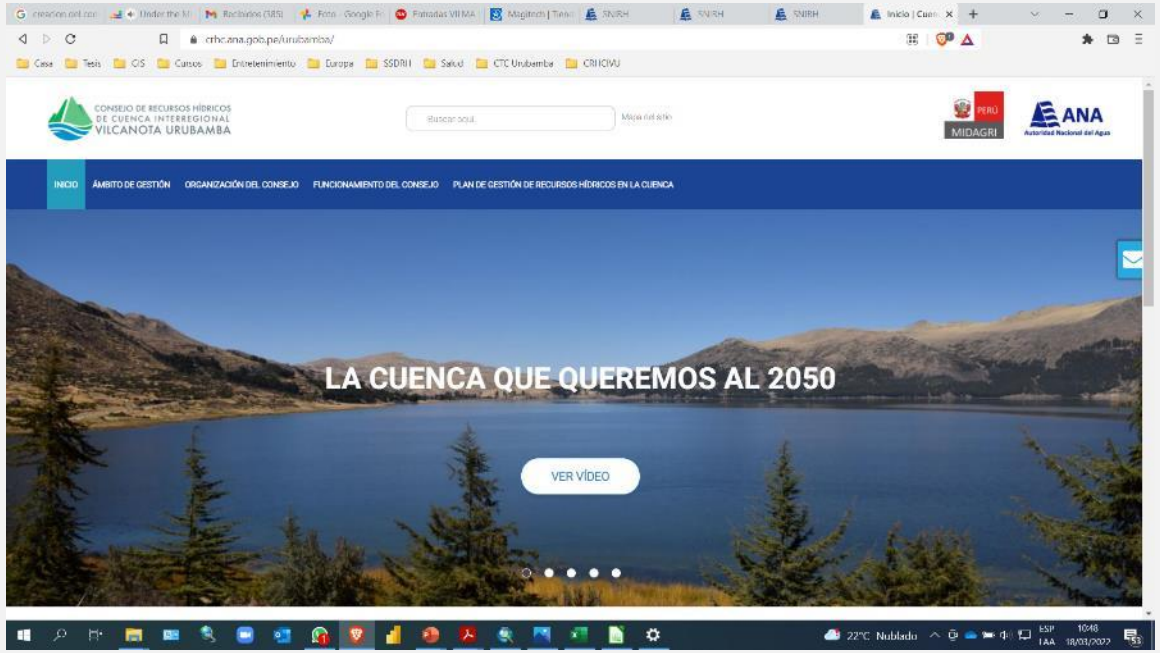

https://crhc.ana.gob.pe/urubamba/

- Actualización regular de información y monitoreo de accesos
- Mejora de estructura de contenidos (Página web, fan page Facebook, otras redes) buscando el **posicionamiento digital** del Consejo.
- Dominio propio, para una mejor gestión de la información

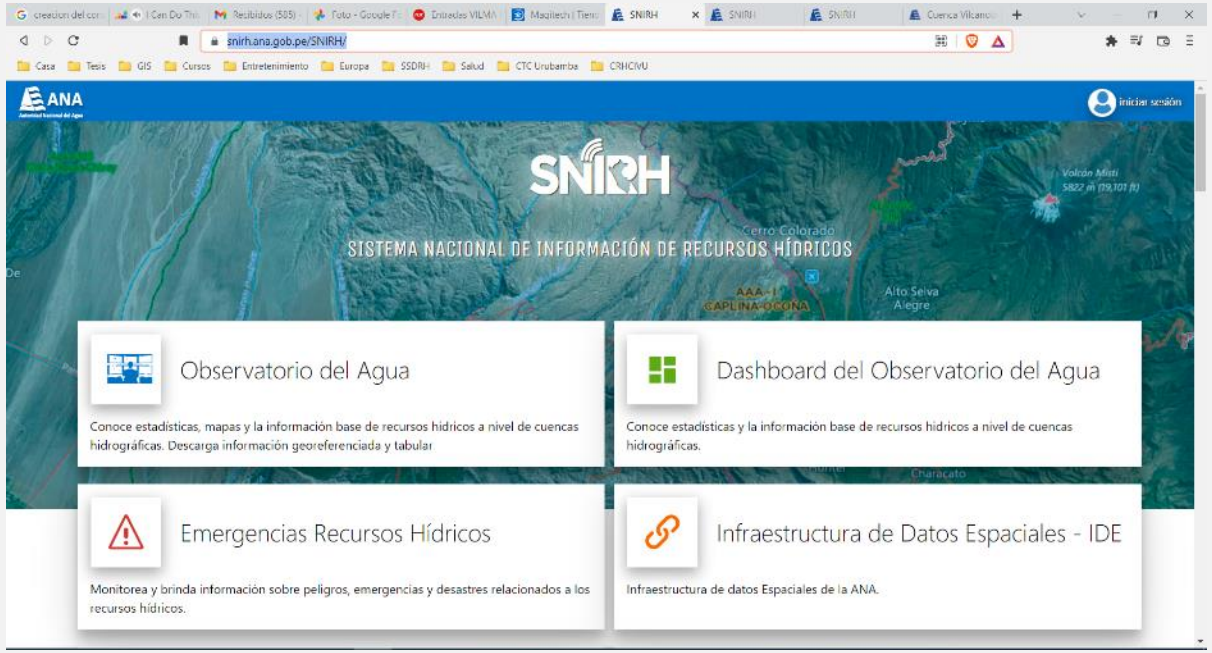

https://snirh.ana.gob.pe/SNIRH/

- Servicios de información en funcionamiento

3. Grupo de Sistemas de Información GSI

- **Conformado por:** Instituciones/entidades que generan información relacionada a la gestión de los recursos hídricos en la Cuenca

- **Objetivo:** Integrar y estandarizar el acopio, registro, manejo y consulta de datos, bases de datos, estadísticas, sistemas, modelos, información documental y bibliográfica, mediante protocolos de intercambio de información (interoperabilidad) que facilita la toma de decisiones en la gestión integral del recurso hídrico.

- **Integrantes:**

SERFOR Servicio Nacional Forestal y de Fauna Silvestre
INAIGEM
Senamhi SERVICIO NACIONAL DE METEOROLOGÍA E HIDROLOGÍA DEL PERÚ
CONDESAN Consorcio para el Desarrollo Sostenible de la Ecorregión Andina
OGRS
GOBIERNO REGIONAL CUSCO
GERENCIA REGIONAL DE RECURSOS NATURALES Y MEDIO AMBIENTE
INEI INSTITUTO NACIONAL DE ESTADISTICA E INFORMATICA
INSTITUTO DE MANEJO DE AGUA Y MEDIO AMBIENTE IMA
Plan eriss PLAN DE MEJORAMIENTO DE RIEGO EN SIERRA Y SELVA
GERENCIA REGIONAL DE VIVIENDA CONSTRUCCIÓN Y SANEAMIENTO
GERENCIA REGIONAL DE SALUD CUSCO 1957 - 2021
GERAGRI CUSCO
GOBIERNO REGIONAL DE UCAYALI
ARA Autoridad Regional Ambiental UCAYALI
ANA Autoridad Nacional del Agua
Sunass El regulador del agua potable
EPS SEDACUSCO S.A.
EMPRESA DE GENERACIÓN ELÉCTRICA MACHUPICCHU S. A. egemsa

- **Plan de acción:** Pasos a seguir y cronograma de talleres para articulación de información

3. Grupo de Sistemas de Información GSI

N°	INSTITUCION	NOMBRES Y APELLIDOS	CELULAR	CORREO MAIL
1	AAA XII Urubamba Vilcanota	César Luis Luque del Carpio	963361016	cluque@ana.gob.pe
2		Cinthia Huaman Masias	959189707	chuamanm@ana.gob.pe
3	Administración Local del Agua La Convención	Sandy David Huamán Baca	993316248	shuaman@ana.gob.pe
4	Administración Local del Agua Cusco	Abilio Oyola Valencia	991924314	aoyola@ana.gob.pe
5	Administración Local del Agua Sicuani	Wilber Morocco Quispe	984020262	wmorocco@ana.gob.pe
6	Dirección Zonal 12 -SENAMHI - MINAM	Juan Carlos Jimenez Nina	989 495 800	jjimenez@senamhi.gob.pe
7	GRRNGMA - Gobierno Regional Cusco	Jose Karym Zavaleta Silva	992392262	jkzavaletas@gmail.com
8	EPS SEDA CUSCO S.A.	Wilbert Hilari Borda	989414385	wilhibor@gmail.com
9	Universidad Nacional de San Antonio Abad del Cusco UNSAAC	Guido Vicente Huamán Miranda	984573634	guido.huaman@unsaac.edu.pe
10	Proyecto RAHU Seguridad Hídrica	Fabián Drenkhan	972847273	f.drenkhan@imperial.ac.uk
11	Empresa de Generación Eléctrica Machupicchu S. A. (EGEMSA)	Edwin Pereyra Nina	984114340	epereyra@egemsa.com.pe
12	Proyecto Infraestructura Natural para la Seguridad Hídrica - CONDESAN	Francisco Román Dañobeytia	982037377	francisco.roman@condesan.org
13	Proyecto Especial Regional Plan MERISS INKA - Gobierno Regional Cusco	Edwin Astete Samanez	946 347 988	edwinastetesamanezz@gmail.com
14	PER IMA - Gobierno Regional Cusco	Wilfredo Chávez Huamán	990611581	wilycha@hotmail.com
15	Gerencia Regional de Salud de Cusco	César Gamboa Ugarte	971450698	cesargamboadsa@gmail.com
16	GORE Ucayali ARAU	Moises Amancio Cueva Muñoz	961 552 018	moises_cueva@hotmail.es
17	INAIGEM Oficina Desconcentrada Macroregión Sur	Renny Daniel Díaz Aguilar	938789329	rdiaza@inaigem.gob.pe
18	Oficina de Gestión de Riesgos y Seguridad GORE Cusco	Carmen Eliza Flores Guzmán	984286557	evaluacionriesgosperu@gmail.com
19	Gerencia Regional de Agricultura	Jorge Neira Calvo	983626284	jorgeneiracalvo@hotmail.com
20	Administración Técnica Forestal y de Fauna Silvestre Cusco SERFOR	Ronal Rojas Apaza	937534344	rrojasa@serfor.gob.pe
21		Omar Miguel Monteza Rosales	943 841 103	omonteza@serfor.gob.pe
22	Gerencia Regional de Vivienda, Construcción y Saneamiento	Zila Jafet Garay Pinto	974169986	alizgaray14@gmail.com
23	INEI	Evelyn Janet Kala Conza	984693559	evekalaconza@gmail.com
24	Municipalidad Provincial de Urubamba	Lucila Valeria Solís Estrada	982091385	solis@muniurubamba.gob.pe
25	Municipalidad Provincial de Calca	José Luis Mancilla Conza	984806621	jlmancillacusco06@gmail.com
26	Municipalidad Distrital de San Salvador	Justo Abel Delgado Rupa	949366610	Justo-abel@hotmail.com

4. Sistema de Soporte a las Decisiones SSDRH

¿Qué se dice de la Toma de Decisiones?

Proceso mediante el cual se realiza una elección entre varias alternativas o formas para resolver diferentes situaciones que se presentan en nuestra vida personal, profesional o laboral.

La Ley de Recursos Hídricos 29338 señala en **su Principio 3** de participación de la población y cultura del agua: El Estado debe crear los mecanismos para la participación de los usuarios y de la población organizada en la **toma de decisiones** que afectan el agua en cuanto a calidad, cantidad, oportunidad u otro atributo del recurso; asimismo fomenta el fortalecimiento institucional y el desarrollo técnico de las organizaciones de usuarios de agua.

El enfoque participativo en las decisiones del agua esta presente en el espíritu de la ley y su reglamento. **El reto es como ser participativo, como integrar a la sociedad en la toma de decisiones, como democratizar la gestión de los recursos hídricos e involucrar tanto a los tomadores de decisiones como a la población en su conjunto. Grandes retos, grandes respuestas.**

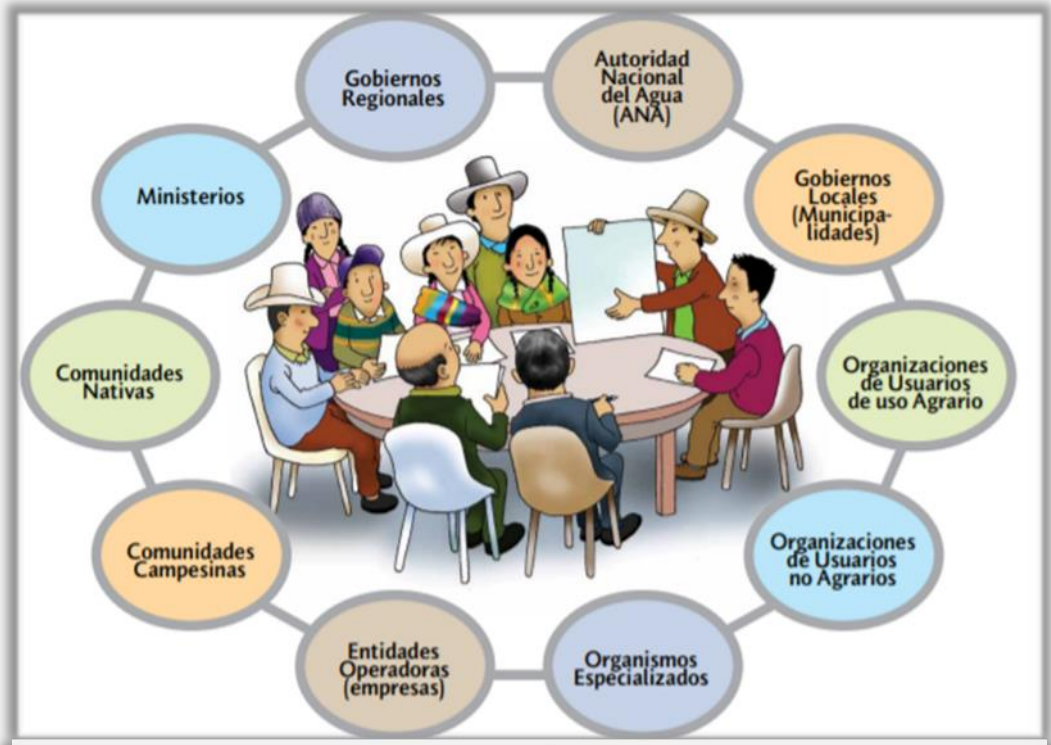

Es un sistema computarizado de gestión y asesoramiento que utiliza bases de datos, modelos y sistemas de diálogo

Objetivo de brindar información oportuna a los tomadores de decisiones

Componentes específicos del PGIRH -ANA

- **I. Consolidación de GIRH a nivel nacional**
  - I.B. Mejoramiento de la planificación y toma de decisiones en GIRH
  - I.B.1 Fortalecimiento del SNIRH
  - **I.B.1.f. Desarrollar información sobre Recursos Hídricos para los usuarios.**
- **II. Mejoramiento de la GIRH en cuencas hidrográficas seleccionadas**
  - II.B Desarrollo de la GIRH en cuencas piloto de la Vertiente del Atlántico
  - **II.B.1.a. Diseño y desarrollo sistema toma decisiones GIRH y sistematización de datos**
  - **II.B.2.b Equipamiento e Implementación de CIRH**
- **III. Expansión y modernización de la red hidrometereológica**
  - **III.A.1.b Equipamiento de Estaciones Hidrometereológicas**

Gestión del componente:
PGIRH-DSNIRH-CTC/ST

Para quiénes?
Stakeholders= Grupo de interés

Consejo de Recursos Hídricos de la Cuenca Vilcanota Urubamba (Representantes)

Módulos Propuestos del SSDRH

Plan de trabajo SSDRH

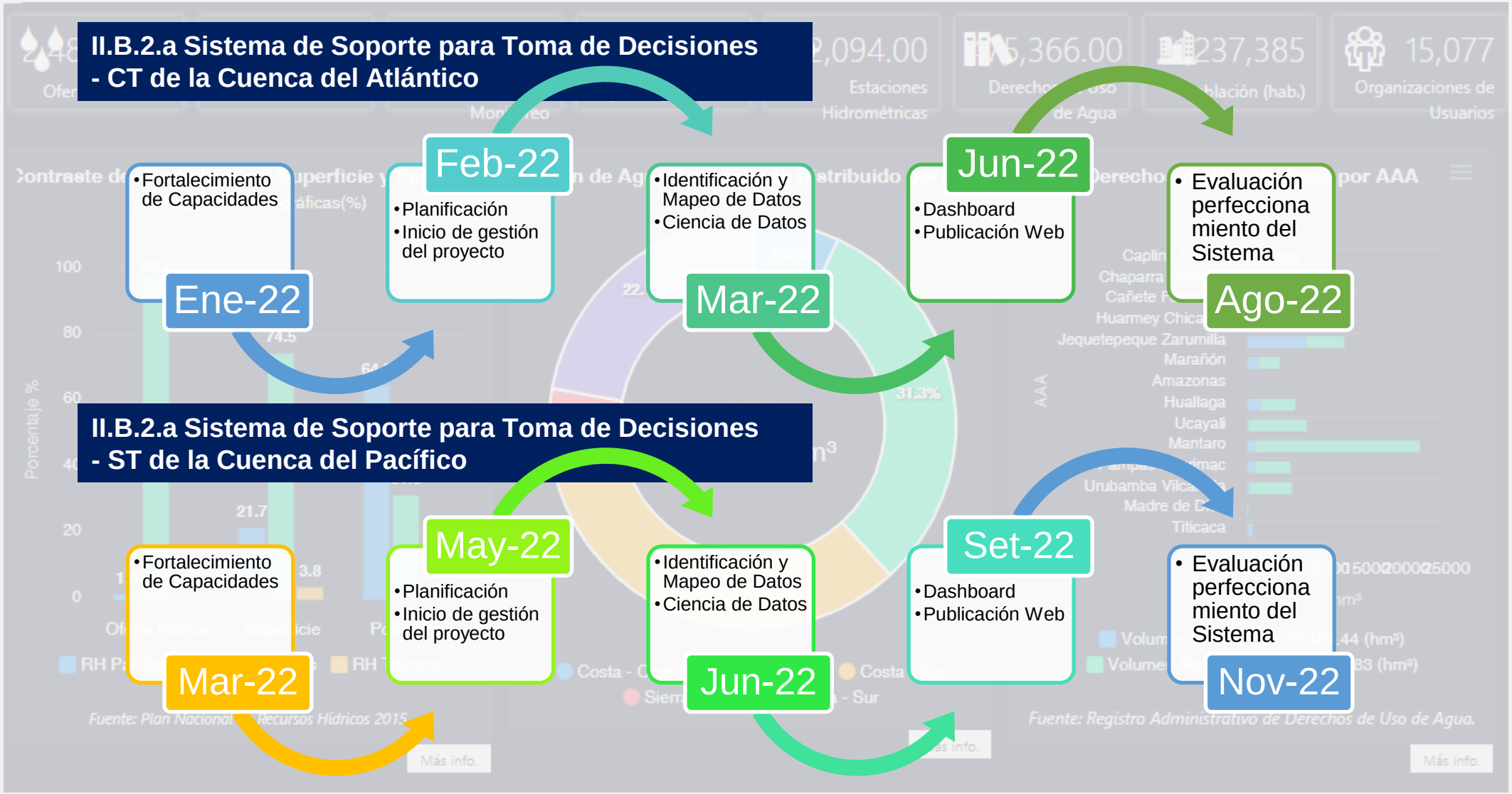

Rol del Consejero en la Toma de Decisiones

Rol del Consejero en la implementación del SSDRH

- Participar activamente del proceso, planteando sus requerimientos de información en el SSDRH.
- Reconocer a los integrantes del Grupo de Sistemas de Información, con la finalidad de facilitar la articulación de la información en el Consejo
- Aportar en el posicionamiento y difusión de información (página web, fan page y otros medios)
- Solicitar capacitación en el uso de servicios de información, herramientas de comunicación u otros que requiera necesario para el cumplimiento de sus funciones.
- Utilizar las herramientas del SSDRH para mejorar la eficiencia en la toma de decisiones en el Consejo

5. Acuerdos

- Reconocer a los integrantes del Grupo de Sistemas de Información.
- Solicitar mediante la Coordinación Técnica de Cuenca al PGIRH la adquisición de un dominio propio de la página web

MUCHAS GRACIAS

CONSEJO DE RECURSOS HÍDRICOS
DE CUENCA INTERREGIONAL
VILCANOTA URUBAMBA

Av. Tomas Tuyrotupa N° 2020, 5to piso, distrito de San Sebastián, Cusco.
Teléfono: 084 – 271657.
Correo electrónico: ctc.urubamba@gmail.com
Página web: http://crhc.ana.gob.pe/urubamba/
Facebook: https://www.facebook.com/crhcivilcanotaurubamba

ACTA DE SESIÓN ORDINARIA N° 01-2022 DEL CONSEJO DE RECURSOS HÍDRICOS DE CUENCA INTERREGIONAL VILCANOTA URUBAMBA

ACTIVIDAD	Sesión Ordinaria N° 01-2022 del Consejo de Recursos Hídricos de Cuenca Interregional Vilcanota Urubamba	
LUGAR:	Plataforma virtual: https://us02web.zoom.us/j/81841182444?pwd=T0pUSVA2UW14YVVOWWFJVjlEY3NYdz09	
FECHA: lunes 21 de marzo de 2022	**HORA INICIO:** 15:00 horas	**HORA TÉRMINO:** 17:20 horas
HORA: Primera citación: 14:30 horas Segunda citación: 15:00 horas		
REFERENCIA: OFICIO MÚLTIPLE N° 03-2022-ANA-CRHCIVU/PRESIDENCIA		

AGENDA:

1. Proceso de implementación del Plan de Gestión de Recursos Hídricos en la Cuenca Interregional Vilcanota-Urubamba.
2. Acciones de Fortalecimiento y Desarrollo de Capacidades en el CRHCI Vilcanota Urubamba.
3. Fortalecimiento de la Red de Comunicadores Hídricos.
4. Aprobación de la conformación del Grupo de Sistemas de Información.

ASISTENTES:

La presidente, Blgo. María Ysabel Cazorla Palomino, da el encargo al Ing. Omar Velásquez, en su calidad de Coordinador Técnico de Cuenca para que proceda al llamado de asistencia a los representantes, a fin de verificar el quórum reglamentario y validar la sesión programada, contando con la participación de los siguientes representantes:

Nº	Representante	Estamento que representa	Ámbito GORE	Institución
1.	Mgt. María Ysabel Cazorla Palomino	Gobierno Regional Cusco	Cusco	Gerencia Regional de Recursos Naturales y Gestión del Medio Ambiente
2.	Ing. Moisés A. Cueva Muñoz	Gobierno Regional de Ucayali	Ucayali	Autoridad Regional Ambiental de Ucayali
3.	Ing. José Luís Becerra Silva	Autoridad Nacional del Agua	Cusco/ Ucayali	Autoridad Administrativa de Agua XII Urubamba Vilcanota
4.	Mgt. Pablo Patiño Quispe	Gobiernos Locales	Cusco	Municipalidad Distrital de Taray
5.	Ing. Elyane Estefany Belito Huamani	Gobiernos Locales	Ucayali	Municipalidad Provincial de Atalaya
6.	Abg. Max A. Salas Guillen	Usuarios Agrarios	Cusco	Junta de Usuarios del Sector Hidráulico Menor Medio Vilcanota Mapacho
7.	Ing. Jorge Aguilar Villa	Usuarios no agrarios	Cusco	Empresa de Generación Eléctrica Machupicchu S. A.
8.	German Gime Sandoval	Usuarios no agrarios	Ucayali	Municipalidad del Centro Poblado Menor de Maldonadillo
9.	Antrop. Rocío Motta Colque	Colegios Profesionales	Cusco	Colegio Profesional de Antropólogos del Perú - Consejo Directivo Descentralizado Región Cusco
10.	Blga. Rossio Del Pilar Alva Pretell	Universidades	Ucayali	Universidad Católica Sedes Sapientiae – Sede Atalaya
11.	Sra. Gladis Ruiz Torres	Comunidades Nativas	Ucayali	Comunidad Nativa Nuevo Italia Rima
12.	Ing. Efraín Silva Canal	Usos Poblacionales	Cusco	Empresa Prestadora de Servicios de Saneamiento Publica de Accionariado Municipal SEDACUSCO S. A.
13.	Ing. Ingrid Rada	Usos Poblacionales	Ucayali	Municipalidad Distrital de Sepahua

Constatando así que se cuenta con el quórum reglamentario con la asistencia de 13 de los 16 integrantes, da paso al desarrollo de la agenda:

ACTA DE SESIÓN ORDINARIA N° 01-2022 DEL CONSEJO DE RECURSOS HÍDRICOS DE CUENCA INTERREGIONAL VILCANOTA URUBAMBA

DESARROLLO:

1. Proceso de implementación del Plan de Gestión de Recursos Hídricos en la Cuenca Interregional Vilcanota-Urubamba.

El Coordinador Técnico, realiza la presentación, haciendo referencia al proceso de elaboración del PGRHC, los documentos generados en las etapas y que se viene adecuando el documento para su aprobación. Menciona las estrategias de implementación del PGRHC, la creación de un Grupo de Trabajo, las tareas previas para generar las condiciones de implementación del PGRHC, el cronograma tentativo de implementación del PGRHC. Concluida la exposición, se presentan las siguientes intervenciones:

La presidente consulta sobre las estrategias de la implementación del PGRHC, cuales van a ser los elementos de monitoreo. El ing. Omar responde que se está en proceso de aprobación del PGRHC, y que luego de esta etapa se hará una presentación del documento oficial en acto protocolar y un punto importante correspondería a la conformación del grupo de planificación para el financiamiento, mediante el cual se implementara un diagnóstico de las capacidades operativas e identificación de proyectos y carteras de financiamiento, así como los procesos comunicacionales sobre los cuales se establecerán resultados y metas.

El Ing. José Becerra de la AAA UV, solicita que previo a las sesiones de consejo se alcance la información a tratar en la sesión; así mismo ante la generación de espacios o mesas de dialogo en el ámbito de la cuenca, como estas se articulan al PGRHC. Al respecto la presidente solicita que se implemente esta petición y respecto a la interrogante, el Ing. Omar menciona que, mediante el grupo de planificación para el financiamiento, se establecerá la cartera de proyectos y mediante esta información en ámbitos puntualizados, se podrá participar y articular las propuestas en estos espacios que ayuden a la implementación del PGRHC.

La presidenta consulta en relación a la creación/implementación de los fondos de inversión, cuales van a ser los mecanismos de articulación de los representantes, instituciones públicas y otros como cooperación internación; el Ing. Omar menciona que esta parte considera una etapa mediante la identificación de carteras de financiamiento, para este punto se tiene el soporte del PGIRH mediante un proceso similar en las cuencas de la vertiente del Pacífico que se viene implementando.

La presidente consulta sobre la conformación del Grupo de financiamiento y demás acciones, la programación de actividades, cuando se tendrá implementado estas acciones; el Ing. Omar menciona que se tiene un proceso de coordinación y paralelo a ello se tiene la aprobación del PGRH por la ANA.

2. Acciones de Fortalecimiento y Desarrollo de Capacidades en el CRHCI Vilcanota Urubamba.

El Ing. Jesus Ochoa (CTCU), realiza la presentación sobre este punto, mencionando sobre la participación de los representantes en las sesiones, y el programa de fortalecimiento de capacidades para el presente año; concluida la presentación se tiene las siguientes participaciones:

El Ing. Jorge Aguilar, representante de los usos no agrarios del Cusco, hace la consulta sobre cuando se dispondrá del PGRH aprobado por la ANA; la presidenta menciona que de acuerdo a una reunión sostenida con el Ing. Luis Chinchay, le mencionó que el documento se encuentra en proceso de revisión final y solicita la participación del Ing. Omar, quien refiere que efectivamente se encuentra es esa fase y que probablemente se disponga para mayo la aprobación, debiendo considerar las cambios que se vienen dando en la ANA. El Ing. Jorge Aguilar menciona que hacia la consulta porque se podría acelerar la implementación del programa de capacitación ante la necesidad de que los representantes estén capacitados para la implementación del PGRHC.

El Dr. Moisés Cueva de la ARAU, menciona que de acuerdo a información que dispone, se conoce que probablemente la parte de Ucayali en la cuenca, ya no sería parte del CRHC, ante esa situación como se ve este punto. El Ing. Omar, menciona que de acuerdo a información se tiene la propuesta sobre la creación de 28 CRHC a nivel nacional, mayor detalle no se conoce. El Ing. Aguilar menciona que hasta que se disponga de una información oficial, se debe seguir trabajando en la implementación del PGRHC. La presidente da el encargo al Ing. Omar para que haga las consultas a la ANA sobre lo mencionado por el Dr. Moisés.

3. Fortalecimiento de la Red de Comunicadores Hídricos.

La Lic. Elizabeth Ccorihuaman (CTCU), realiza la presentación sobre la Red que busca apoyar al posicionamiento del CRHC y la implementación del PGRHC. Así mismo se procede a la identificación de voceros para los ámbitos territoriales del CRHC. Ámbito territorial Sicuani: ALA Sicuani; ámbito territorial Cusco: Mgt. María Ysabel Cazorla, Gobierno Regional Cusco; Ing. Jorge Aguilar, Usuarios no agrarios – Cusco; ámbito territorial La Convención: ALA La Convención y ámbito territorial Atalaya: Blga. Rossio Del Pilar Alva, Universidades – Ucayali e Ing. Moisés Cueva, Gobierno Regional de Ucayali. La Lic. Elizabeth, solicita

el apoyo de los consejeros para apoyar en la difusión de los materiales que se dispone en la CTC, con el fin de dar a conocer las actividades del CRHC.

4. Aprobación de la conformación del Grupo de Sistemas de Información

La Ing. Jessenia Cárdenas (CTCU), hace la presentación donde presenta que el grupo de Sistemas de información esta conformado por las instituciones que generan información relacionada a la gestión de los recursos hídricos en la cuenca, habiendo acreditado a 26 representantes del mismo número de instituciones. Terminada la presentación, el Ing. Jorge Aguilar hace la consulta sobre la disponibilidad de información para ámbitos menores que permita tomar decisiones, la Ing. Jessenia menciona que el CRHC no genera información, sino que se vale de los actores que generan información y este espacio busca establecer procesos continuos de flujo de información para construir información para la toma de decisiones en el CRHC.

EL Abog. Max Salas, hace la consulta sobre que se les invita a actos para validar documentos en el CRHC, debiéndose socializar la información previamente, como en la última sesión del año pasado se validó el Plan de Gestión y esa información se debe socializar con los representantes; así mismo sobre la vocería menciona que todos los representantes están en la capacidad de realizare ello desde los espacios de representación que tienen, pero se debe considerar que por ejemplo en la Junta de Usuarios no se dispone de un comunicador hídrico/social , y se debe articular y adecuar la información para este espacio.

La presidente menciona que se pueda compartir la información de las sesiones anteriores a los representantes y alcanzar la información de los puntos en agenda previa a las sesiones para que los representantes tengan una adecuada información y participación en las sesiones del CRHC. El Ing. Omar, menciona que se hizo llegar la información de manera digital y en algunos casos impresa a todos los representantes y se hará el seguimiento al documento sobre la información alcanzada y respecto a Los puntos en agenda en las sesiones, se hará llegar la información previa a las sesiones.

ACUERDOS:

- Se aprueba la actualización de la acreditación de los representantes, considerando un titular y un alterno ante el Consejo de Recursos Hídricos de Cuenca Interregional Vilcanota Urubamba.
- Se conforma los representantes que realizaran las vocerías del consejo en los espacios de los grupos territoriales, quienes apoyaran en las actividades de comunicación oficial del CRHC.
- La CTC Urubamba, remitirá la información sobre los puntos en agenda de las sesiones previamente al desarrollo de estas, adjuntándose con el documento de convocatoria a sesión.
- La CTC Urubamba, coordinará con el representante de los usos agrarios y realizará el seguimiento sobre la información alcanzada sobre el Plan de Gestión de Recursos Hídricos validado en la última sesión de consejo de 2021.
- Se da la conformidad a la aprobación del grupo de sistemas de información.
- La CTC Urubamba remitirá los documentos presentados en la presente sesión a los representantes.
- La CTC Urubamba presentara en la próxima sesión de consejo el Plan de Trabajo 2022 del Consejo de Cuenca.

No habiendo más puntos en agenda, la presidente agradece a los asistentes por su participación, resaltado el aniversario de creación del CRHCI Vilcanota Urubamba, reconociendo el esfuerzo de los participantes, las instituciones que participan, la Coordinación Técnica de Cuenca; por su parte el Ing. Omar aprovecha la ocasión para recordar las diferentes actividades que se vienen realizando por el día mundial del agua, esperando que todos se puedan sumar a las diferentes actividades que se tienen a nivel local, regional y nacional; concluyendo la presente sesión, en señal de conformidad.

Zoom Reunión

Grabando

Milagros - Comunidades Nat. Ucayali

Elizabeth Ccorihuaman

OMAR VELASQUEZ

Rossio Alva - UCSS

María Ysabel Cazorla GRRNMA

German Gime - MUNI MALDONADILLO

Max Guillen JUC-CUSCO.

Coordinación Técnica de Cuenca Urubamba

JESÚS OCHOA

Jorge Aguilar -...

Jorge Aguilar - EGEMSA

Rocio Motta - C...

Rocio Motta - CPAP Cusco

Elyane Belito -...

Elyane Belito - Municipalidad Prov. Atalaya

Ivan Cucho_CTC...

Ivan Cucho_CTC Urubamba

Participantes (13)

Buscar un participante

Elizabeth Ccorihuaman (Yo)

Coordinación Té... (Anfitrión)

JESÚS OCHOA (Coanfitrión)

Maria Ysabel Cazorla GRRNMA

OMAR VELASQUEZ

Rossio Alva - UCSS

Elyane Belito - Municipalidad Prov. ...

German Gime - MUNI MALDO...

Ivan Cucho_CTC Urubamba

Invitar

Mudo Me

Chat

Coordinación Técnica les da la bienvenida.

Jose Luis Becerra Silva a Todos

Estimada Presidenta con su permiso voy a retirarme tengo una reunión a las 4 pm. Mil disculpas

Moises Cueva - ARAU a Todos

disculpen tengo reunión en la univerisdad

web.whatsapp.com • ahora

Taller: Voces por el Agua

+51 987 776 065: Hola! Este es el cronograma de asesorías de hoy. Les agradeceremos puntualidad https://zoom.us/meeting/register/...

Escribe aquí para buscar

18°C Muy nublado

ESP

17:27

21/03/2022

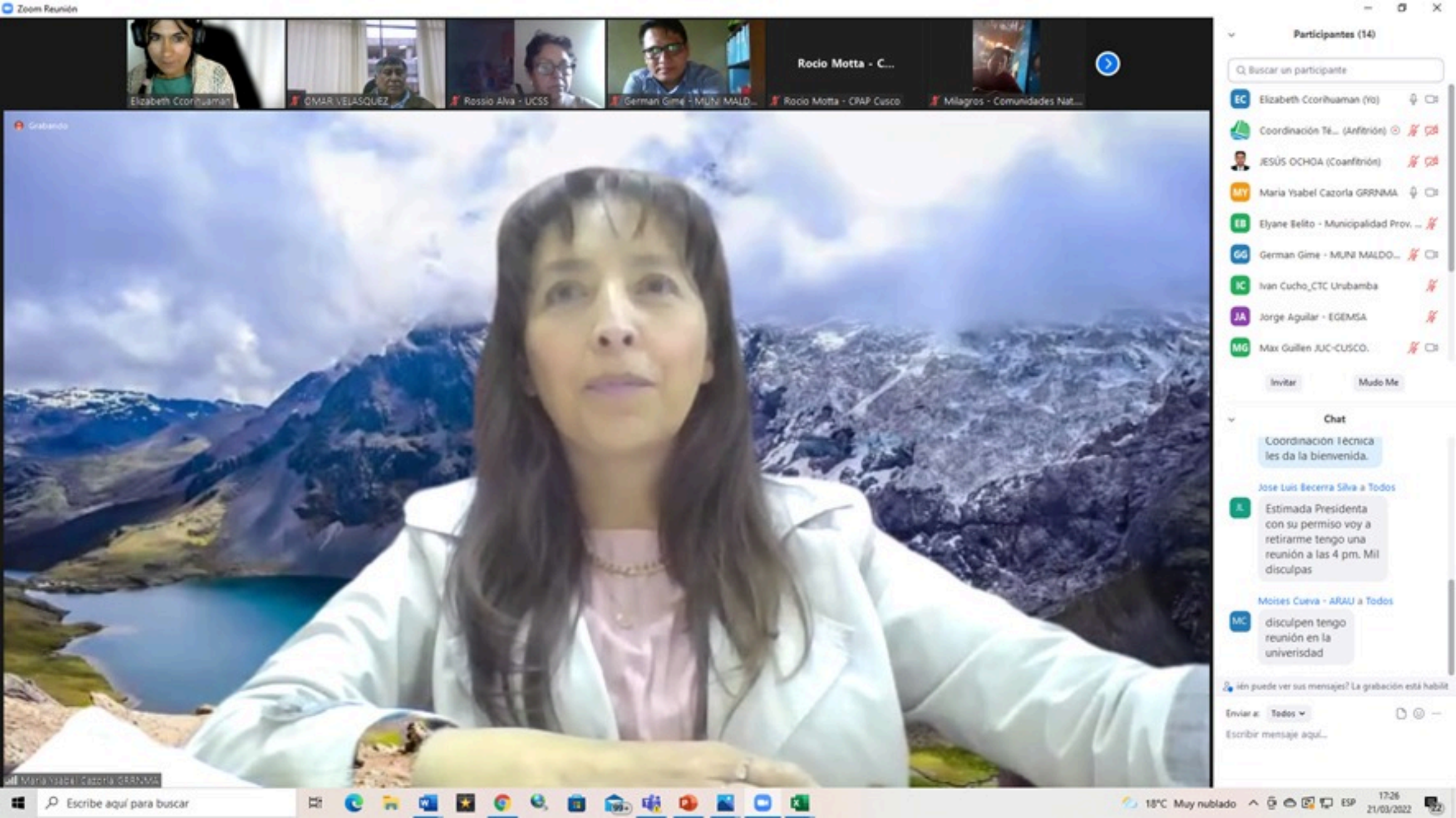
Zoom Reunión
Elizabeth Ccorihuaman
OMAR VELASQUEZ
Rossio Alva - UCSS
German Gime - MUNI MALD...
Rocio Motta - C...
Rocio Motta - CPAP Cusco
Milagros - Comunidades Nat...
Grabando
Participantes (14)
Buscar un participante
Elizabeth Ccorihuaman (Yo)
Coordinación Té... (Anfitrión)
JESÚS OCHOA (Coanfitrión)
Maria Ysabel Cazorla GRRNMA
Elyane Belito - Municipalidad Prov. ...
German Gime - MUNI MALDO...
Ivan Cucho_CTC Urubamba
Jorge Aguilar - EGEMSA
Max Guillen JUC-CUSCO.
Invitar
Mudo Me
Chat
Coordinación Técnica les da la bienvenida.
Jose Luis Becerra Silva a Todos
Estimada Presidenta con su permiso voy a retirarme tengo una reunión a las 4 pm. Mil disculpas
Moises Cueva - ARAU a Todos
disculpen tengo reunión en la univerisdad
Enviar a: Todos
Escribir mensaje aquí...
Maria Ysabel Cazorla GRRNMA
Escribe aquí para buscar
18°C Muy nublado
ESP
17:26
21/03/2022